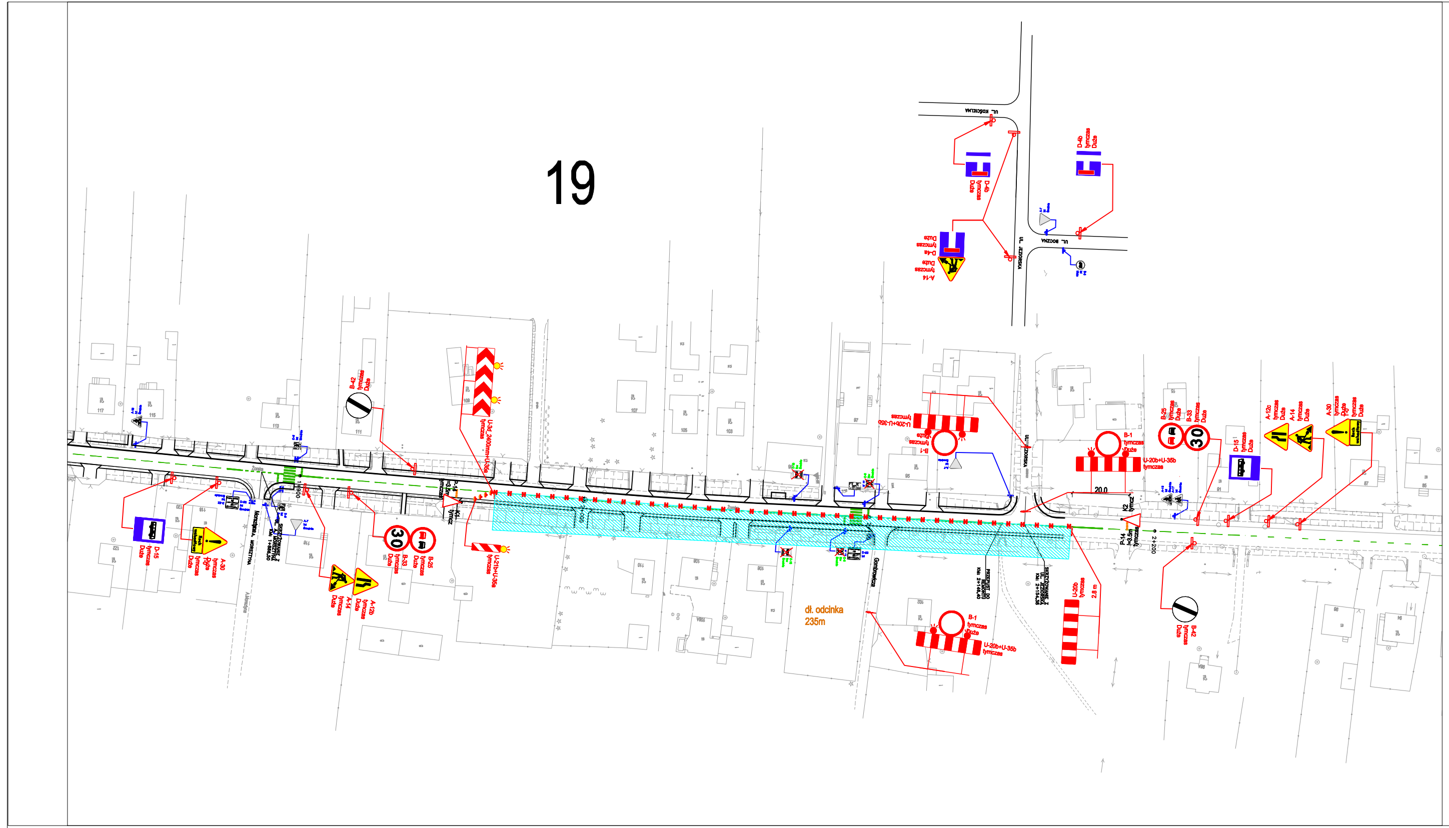
19
dł. odcinka
235m
B-1
B-33
B-25
B-42
D-15
A-30
A-14
A-12c
U-21b
U-20b
20.0

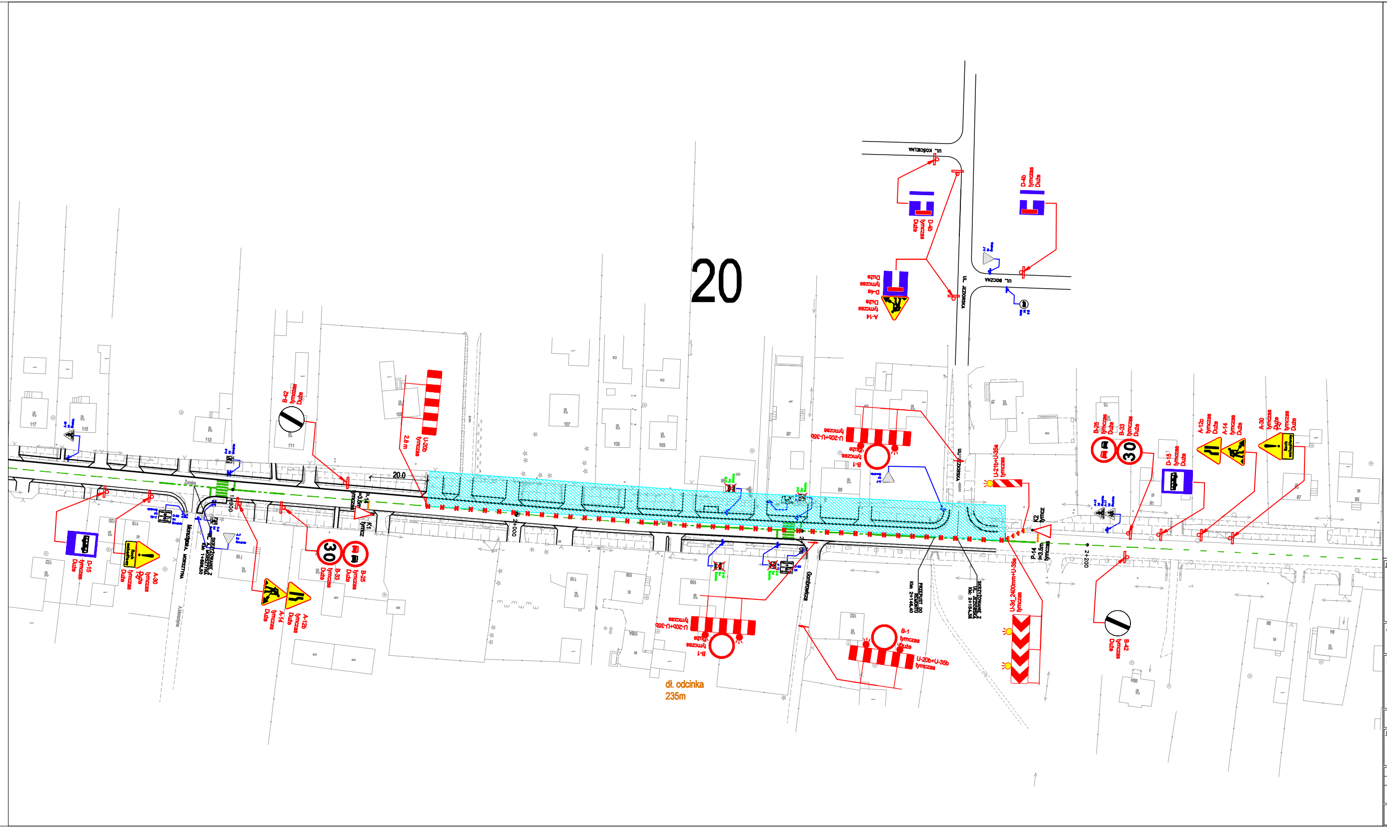
20
dł. odcinka
235m
B-1
B-33
B-25
B-42
D-15
A-30
A-14
A-12c
U-21b
U-20b
20.0

LEGENDA:

▨	Obszar prac budowlanych
U-21b tymczas	Tymczasowe urządzenia bezpieczeństwa ruchu
A-7 ist	Istniejące oznakowanie pionowe
A-7 zasl	Likwidowane na czas prac oznakowanie pionowe
A-7 tymczas Duże	Tymczasowe oznakowanie pionowe
P-8b krótki	Istniejące oznakowanie poziome
P-8b krótki	Tymczasowe oznakowanie poziome

Biuro projektowe:

DROCAD sp. z o.o.

ul. Katowicka 202 43–100 Tychy
Tel./Fax (0–32) 722–05–00
www.drocad.pl
e–mail: biuro@drocad.pl

Inwestor:

POWIATOWY ZARZĄD DRÓG W MIKOŁOWIE Z SIEDZIBĄ
W ŁAZISKACH GÓRNYCH
43–170 Łaziska Górne, ul. Chopina 8

Nazwa obiektu budowlanego:

Modernizacja ciągu drogowego nr 5310S ul. Żorskiej w Orzeszu

Adres obiektu budowlanego:	*Miejscowość:*	*Powiat:*	*Województwo:*
	Orzesze	Mikołowski	śląskie

Część:
Projekt Organizacji Ruchu

Nazwa rysunku:

Rozwiązania szczegółowe nr.19–20

ZESPÓŁ PROJEKTOWY

Funkcja:	*Imię, Nazwisko:*	*Uprawnienia:*	*Podpis:*
Projektant:	inż. Mariusz GOŹDZIEWSKI	–	

Projekt:	*Skala:*	*Data:*	*Branża*	*Nr rys.:*	*Arkusz:*
549_17	1:1000	03.2018	drogi	15	1z1